

Avstämning extern produktionsverifiering 21.0

16 november, 2021

A decorative graphic in the bottom-left corner consisting of several thick, curved purple lines that overlap and create a sense of movement and depth.

Agenda

- SMS-utskick
- Körschema
- Verifieringen
 - Innehåll
 - Testrecept
- Nästa möte

Releaseblock 21.0 – extern kommunikation

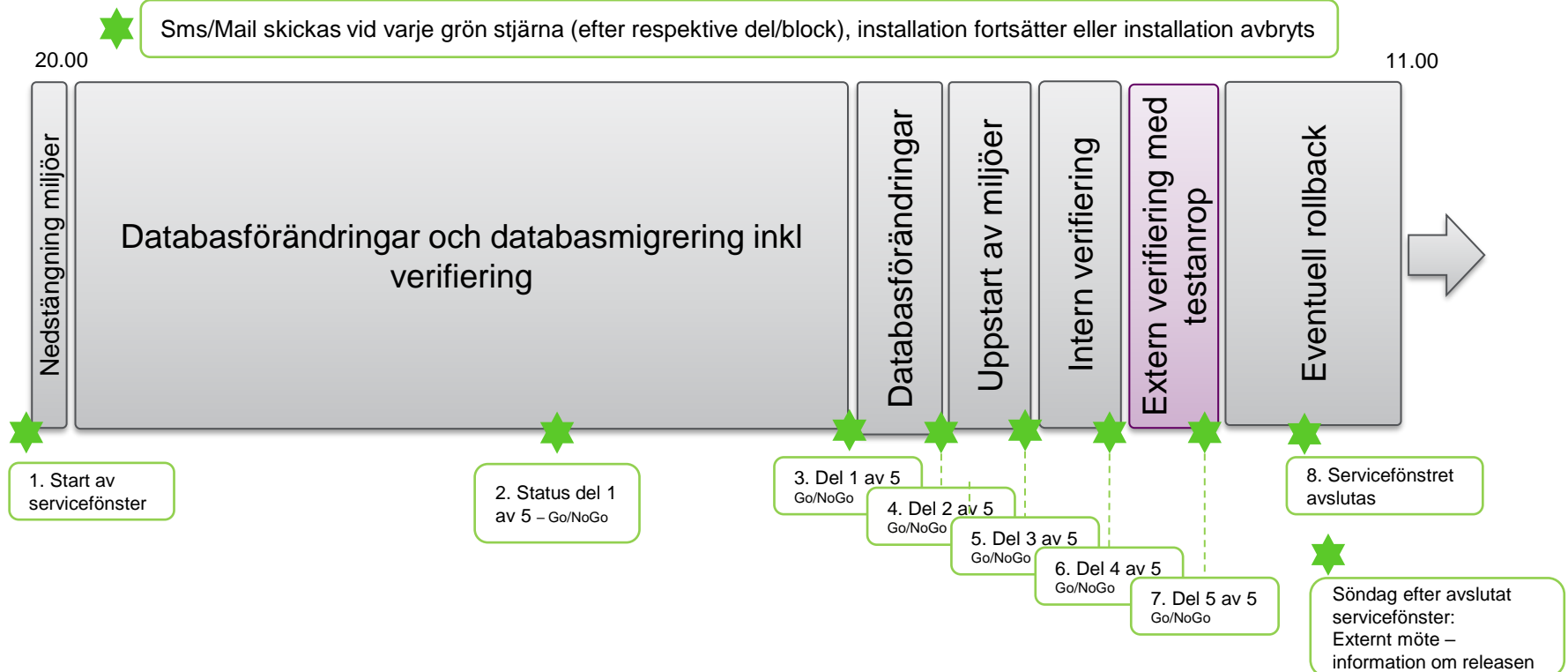

SMS-utskick produktionsnatten

Sms ordning	Koppling till EV (extern verifiering)
1: Start av servicefönster <i>Nu startar servicefönster för produktionssättning av release 21.0. VARA exportfil kommer bli försenad. Vi beklagar eventuella problem i samband med servicefönstret.</i>	
2: Status del 1 av 5 <i>Arbetet med del 1 av 5 pågår enligt plan.</i>	Status att migreringen rullar på enligt plan, ju tidigare, indikation om tidig EV...
3 och 4: Information om del 1 och 2 av 5 (separata sms) <i>Nu har del 1/ del 2, av servicefönstret genomförts med lyckat resultat. Installationen fortsätter enligt plan.</i>	Migreringen genomförd och verifierad, ju tidigare, indikation om tidig EV...
5: Information om del 3 av 5 (uppstart av miljöer) <i>Nu har del 3 av servicefönstret genomförts med lyckat resultat. Installationen fortsätter enligt plan.</i>	Ca 1-(1,5) tim till start av EV.
6: Information om del 4 av 5 (Intern verifiering) - <i>Nu har del 4 av servicefönstret genomförts med lyckat resultat. Installationen fortsätter enligt plan.</i>	EV startas efter intern verifiering slutförts
7: Nu har del 5 av 5 av servicefönstret genomförts med lyckat resultat. Vi öppnar tjänsten för externtrafik och anslutna aktörer kan övervaka flödet på sin sida.	EV genomförd och avslutad, extern trafik släpps på
8: Produktionssättning av release 21.0 är genomförd och verifierad med gott resultat. Servicefönstret avslutas.	

Återkoppling till andra regioner/apotek?

Har ni en egen struktur uppsatt?

Kommentarer på mötet:

Region/Apotek/System	Kommunikationsvägar
Örebro/ SUSSA 5 (NCS Cross)	TIB:ar, Medicinskt ansvariga, Teamsmöte med SUSSA 5- regionerna efteråt
Kalmar (Cosmic kundgrupp)	Mejlutskick till respektive region i kundgruppen
Region Stockholm/Gotland (TakeCare)	Mejl till respektive regionledning, kollar med SKR om de vill ha återkoppling
Region Dalarna (TakeCare)	Mejl inom regionen
Region Norrbotten (VAS)	TIB, samt mejl inom regionen
Apoteket AB	Inväntar svar

Releaseblock 21.0 – inklusive extern verifiering

Alternativ tidsåtgång

20.00	21.00	22.00	23.00	24.00	01.00	02.00	03.00	04.00	05.00	06.00	07.00
-------	-------	-------	-------	-------	-------	-------	-------	-------	-------	-------	-------

Beräknad tidsåtgång

20.00	21.00	22.00	23.00	24.00	01.00	02.00	03.00	04.00	05.00	06.00	07.00	08.00	09.00	10.00	11.00
-------	-------	-------	-------	-------	-------	-------	-------	-------	-------	-------	-------	-------	-------	-------	-------



All trafik släpps på – övervakning av trafik internt och externt

➤ Ärende till EHM servicedesk vid eventuella problem (utökad bemanning på plats)

Arbetsätt/körschema under själva verifieringsaktiviteten

- **Start 04.00 - gemensamt möte startas upp via teamskanal**
 - Status pågående servicefönster (tidsindikation)
 - Klartecken i mötet när produktionsverifieringen kan påbörjas
 - Mötet hålls öppet under hela aktiviteten, möjlighet att ha dialog och chatta
 - När ni är klara – återkoppla i mötet/chatt
 - Gemensamt avslut i mötet – information om installationen går vidare

Innehåll verifiering vård

- Region/journalsystem skickar ett recept som även makuleras direkt.
- Därefter skickas ytterligare ett recept.
- Region Kalmar (och Jönköping) kan även verifiera funktionalitet för dospatienter

- Enligt specifikation för testrecept – verifieras hos EHM

Specifikation testrecept

Förskrivarkod	Gruppförskrivarkod 9000001. Alternativt valfri giltig förskrivarkod
Arbetsplatskod	Valfri giltig
Läkemedel	Trombyl (Pfizer) [NPL-packID 19910701100221 eller varunummer 168146]
Läkemedelsform	Tablett
Styrka	75 mg
Mängd	2x100 st
Dosering	2 tabletter dagligen, proppförebyggande
Antal uttag	Två
Förmånstyp	Med förmån
Utbytbarhet	Får ej bytas
Expeditionsintervall	3 veckor
Begränsad giltighetstid för första uttag	2 månader
Förskrivarens kommentar/ Annan information	Produktionsverifiering Region X
Testindikator	3 (utbildningsrecept)

Innehåll verifiering apotek

- Genomföra (delar) av en expedition
 - Hämta upp patient och genomföra en expedition

Verifiering flöde vård och apotek förslag

- Expedition på apotek av ett recept som region skapat i produktionsverifiering.
 - Innehåll: Ett recept från en region
- ✓ Diskussion!

Dialog och möten inför verifieringsaktiviteten

Frågor – Ställ era frågor på våra gemensamma möten alternativt via ärendet där ni anmälde ert deltagande
(ange ärendenummer i ämnesraden till servicedesk@ehalsomyndigheten.se)

Nästa möte

- **V 47** Incheckningsmöte inför driftsättning 26/11 - 13-13.30

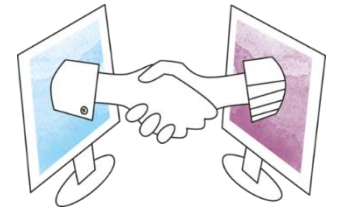

Tack